Besuchen Sie hier die Webversion.

BLEICHI POSCHT

Wald, den 26. September 2023

Liebe Beate Brauner

Die Hitze des Sommers hat sich verabschiedet, aber – wie Sie wissen – sind wir für jedes Wetter zu haben, leidenschaftlich gern. Wir haben alles vorbereitet, nicht nur, um Ihr Herz zu erwärmen. Seit dem 16. September können Sie bei uns wieder «wilde» Köstlichkeiten in vielen Variationen geniessen.

Passend zur Jahreszeit wartet im Bad ein grosses Geschenk auf uns alle. Wir sind jetzt schon mächtig stolz und packen es Ende Oktober aus. Seien Sie gespannt. Die Tücher sind gewärmt.

Im BleicheFit sind alle daran, euch auf Touren zu bringen oder dafür zu sorgen, dass ihr euch entspannen könnt, mit den Klassikern des Programms, aber immer auch wieder mit neuen Angeboten. Schaut, was es aktuell gibt.

Nicht zuletzt stimmen wir uns mit dem wunderbaren Konzert «Luna Piena» auf die neue Jahreszeit und herbstliche Mond-Nächte ein – bei uns auf der Piazza Lindenhof.

Wir freuen uns riesig auf Ihren Besuch, um mit Ihnen zu geniessen und feiern, danke für Ihre Treue, einen herzlichen Gruss und wie immer:
hoffentlich «Auf Wiederlesen»

Ihr BleicheTeam

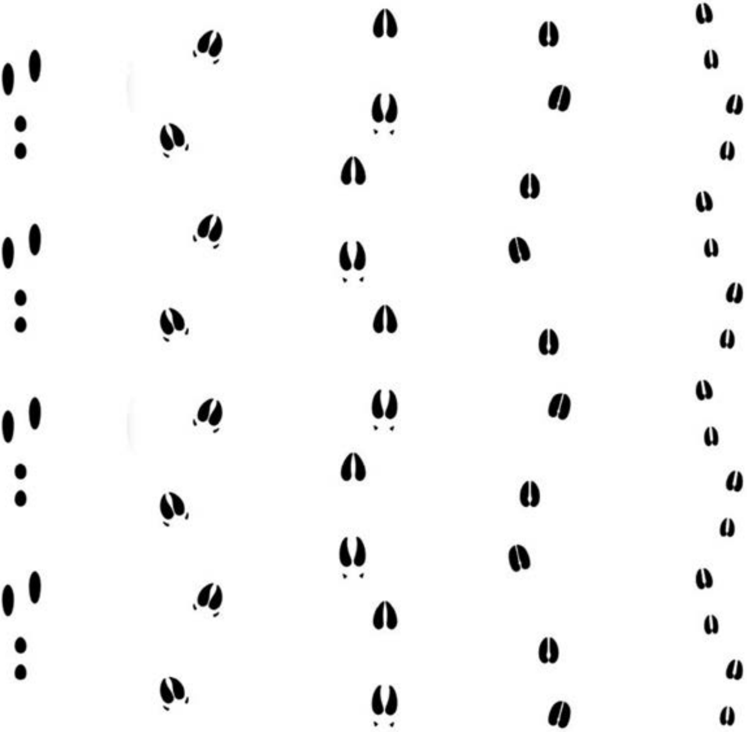

Bleichibeiz

SO WILD!

Die Abende werden länger – helle Freude bleibt!

Am 16. September starteten wir in Wald wieder «wild».
Lassen Sie sich auf warme und wohlige Abende ein: mit Hirsch-Entrecôte, Wildpilzsauce, Rotkohl, Marroni, Rosenkohl, Äpfel und Preisselbeeren ...
Wie klingt das?

Und ja, wir haben uns tatsächlich nicht verschrieben – buchen Sie jetzt schon Ihre Feiern zum Jahresende mit uns:

Wer im Spätsommer Silvester plant, ist auf der sicheren Seite.
Der frühe Vogel fängt den Wurm: Noch haben wir einen feinen Platz für Ihr Firmenweihnachtsessen.

Beim Reimen üben wir noch, aber Kochen können wir so richtig fein!
Prüfen Sie uns! Wir freuen uns riesig auf Sie!

Wilde Herbstkarte

FirmenWeihnachtsGlück planen

e-mail

055 256 70 20

Leitung BleicheBad

MONA PÊTE

«Fremde sind Freunde, die sich noch nicht kennengelernt haben.» – Deinem Lieblingszitat treu, leitest Du mit Herzblut unser Bad.

Ja, als kreative und leidenschaftliche Macherin – ehemalige Profisportlerin mit vielen Jahren Führungserfahrung in der Gesundheitsbranche, liebe ich es, Menschen zu bewegen – emotional und körperlich.

Ich weiss, wie wichtig Auszeiten vom Alltag sind. Was für eine erfüllende Aufgabe, dies weiterzugeben! Gemeinsam mit unserem Team neue Ideen zu entwickeln und das Bad zu einem Ort der Erholung und Inspiration zu machen!

Was ist das Besondere im BleicheBad?
Wir sind klein, aber fein. Genau diese ruhige und private Atmosphäre schätzen unsere Kunden.

Das BleicheBad war eins der ersten Projekte auf dem BleicheAreal. Mit seiner einzigartigen Atmosphäre und seinem industriellem Charme ist und bleibt es ein Herzstück der Bleiche Wald und seiner Gemeinschaft.

Diese spezielle Umgebung, Entspannen im Wasser oder in der Sauna, bietet zahlreiche Möglichkeiten, Seminare zu ergänzen und ein einzigartiges Lern- und Erlebnisumfeld zu schaffen, um kreativ sein zu können.
Gedanken freischwimmenzulassen, sozusagen.

Ganz persönlich?
Ich liebe es, neue Orte zu entdecken und verschiedene Kulturen kennenzulernen. Was ich nicht so mag, ist das frühe Aufstehen an kalten Wintermorgen – da brauche ich definitiv meinen Kaffee, um in Schwung zu kommen!

Gutscheine selbst erstellen

Geburtstag im Bad feiern ...

... oder in Seminaren freischwimmen?

BLEICHE WALD

BleicheBad

ALLES FLIESST

Wir haben zwei tolle Veränderungen.
Eine noch in Geschenkpapier verpackt und wir enthüllen sie mit grossem Trara Ende Oktober! Bleibt «gwundrig» und gespannt! Wir sind so stolz und das Frottée ist gewärmt.

Damit Sie noch einfacher bestellen, aber auch schneller Ihre Liebsten beschenken können, haben wir neu, zusammen mit dem Hotel, ein neues Gutschein-System eingerichtet: Online bestellen, zahlen und ausdrucken, alles von zu Hause.

Alles neu macht der Oktober

unser neues Buchungsportal

e-mail

055 266 27 27

SHOWER
BleicheFit
MUSCLE ROOM

BleicheFit

NEU: BECKENBODEN UND SPINNING

Beckenboden-Rückbildungskurs für Mamas

Melde dich und reserviere deinen Platz, die Plätze sind begrenzt!

Für wen ist dieser Kurs geeignet?
Der Kurs richtet sich gleichermassen an frischgebackene Mütter, wie auch an Mütter, deren Geburt bereits einige Monate oder sogar Jahre zurückliegt. Wir empfehlen frühstens 6 Wochen nach einer Spontangeburt oder 10 Wochen nach einem Kaiserschnitt zu starten. Es ist wichtig, vorher Rücksprache mit deinem Arzt oder deiner Hebamme zu halten, um sicherzustellen, dass dein Körper bereit ist.

Wann und Wo?
ab Dienstag, 7. November 2023 von 09.30 – 10.45 Ihr im Yoga-Raum des BleicheBads (Anmeldung im BleicheFit!)

Kursleitung: Nina Walder, Yogalehrerin und Beckenbodenkursleiterin

Selbstfürsorge ist ein Geschenk, das wir uns selbst machen können – zu jeder Zeit. Bist du dabei? Wir würden uns freuen! Mehr Informationen findest du auf unsere Website oder ruf uns unter 055 266 28 28 an.

Neu Junior Abo
In jungen Jahren ist besonders wichtig, körperlich aktiv zu sein. Möglich machen wir dies mit einem speziellen Training für Jugendliche oder gemeinsam in unseren Group Fitness Lektionen.

Spinning Saison
Spinning trainiert das Herz-Kreislauf-System, verbessert die Kraft und Ausdauer, schont die Gelenke, hilft beim Abnehmen, baut Stress ab und macht viel Spass. Ride on!

Keine Lust auf Gruppentraining?
Schenk dir ein Personal Training: 60 Minuten nur für dich!

Und das alles mit unserer Kinderhüeti!

Group Fitness

Aktuell

e-mail

055 266 28 28

Immobilien / Hauswartung

HELDEN VOR ORT

Mal wieder beweist sie eindrücklich, warum unsere Hauswartung auch als gute Seele der Liegenschaften bekannt ist: Sie rettete das Gebäude an der Jonastrasse 37. Durch heftigen Regenfall vor drei Wochen konnte das Wasser im Boden nicht mehr Richtung Bach abfliessen, sondern drohte, das Haus zu überschwemmen. Zusätzlich herausgefordert durch zwei Leitungsbrüche, sorgten unsere Mitarbeiter in Rekordzeit dafür, zusammen mit weiteren Handwerkern, dass alles heute noch steht und die Räume mit Strom versorgt sind.

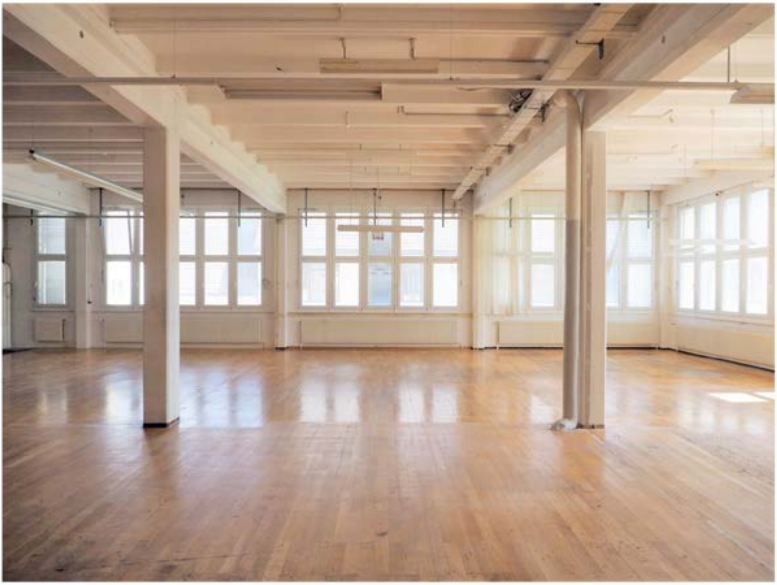

Immobilien / Vermietung

EINMALIGE GELEGENHEITEN

Wir haben demnächst zwei grosse Gewerbeträume zu vermieten:
– Per Januar 2024 in der Jonastrasse 18, 8636 Wald ZH, die Räume der ehemaligen Physiotherapiepraxis, mit Terrasse im Grünen,
– einen weiteren, noch grösseren per November 2023: Jonastrasse 8, 8636 Wald ZH.

Sie suchen Praxisräume?
Jonastrasse 18

Gewerbe 280 m2 / Jonastrasse 8

IN NUR DREI TAGEN!

Konzert / **Freitag 29. September 2023 / 19 Uhr** / Piazza Lindenhof

LUNA PIENA – KONZERT ZUM VOLLMOND

arco d'oro widmet sich dem Mond, seiner Wechselhaftigkeit und seinem geheimnisvollen Leuchten, seiner stillen Präsenz und mitreissenden Kraft von Ebbe und Flut. Lieder, Musik und Weisen von Barock bis Tango für nächtliche, schlaflose, launisch träumende Seelen.
Wenn es die Witterung zulässt, draussen auf der Piazza Lindenhof, ansonsten im musischen Atelier LaFiorentina.

Die mondsüchtigen Musiker:
Fiorentina Talamo / Gesang
Hristo Kouzmanov / Violoncello
Martin Brenner / Klassische Gitarre
Marcello Mosca / Perkussion

Fiorentina Talamo
Sängerin und Kunsttherapeutin, emigrierte mit ihren Eltern aus Süditalien in die Schweiz. Sie wuchs im Spannungsfeld zweier unterschiedlicher Kulturen auf. Die traditionellen Lieder und Rituale aus der südlichen Heimat verbinden sie stark mit ihren Wurzeln. Als Kunsttherapeutin begleitet sie Menschen in verschiedenen Lebenssituationen auf ihrem Weg. Fortbildung in traditionellem Gesang bei Romeo Alavi Kia, Wien.

mehr über die Künstler

Ticket buchen

079 640 60 74

KURZ GEFASST

Mittagsmenü

Group Fitness

Fordern Sie uns heraus

Schirm und Schutz für Ihre Haut

Silvester

nach dem Bad und vor der Beiz

UNSER DATENSCHUTZ

Sie werden vielleicht denken «Nein, nicht schon wieder eine EU-DSGVO-Nachricht»! Sie können den Text nachlesen, müssen aber nicht. Sie müssen auch nichts weiter tun, wenn Sie uns hoffentlich treu bleiben und den Newsletter weiterhin erhalten wollen.

Unsere DSGVO-Anpassung

EINREICHEN

Möchten Sie gern einen Anlass oder Ihr Geschäft in und um die Bleiche Wald in diesem Newsletter platzieren? Dann schicken Sie doch eine E-Mail an bleiche@bleiche.ch.

ABMELDEN

hier

ANMELDEN

hier

IHR FEEDBACK

hier

IMPRESSUM

Bleiche Wald
Otto & Joh. Honegger AG
Jonastrasse 11
CH - 8636 Wald ZH
Telefon 055 256 70 10
Telefax 055 256 70 11
www.bleiche.ch

Redaktion / Layout / Text / beatebrauner.com
Designkonzept / kai-matthiesen.com
Fotos / Bleiche Archiv / Fiorentina Talamo Archiv
GIF / La Gif Team
Illustration / Shutterstock

Für Links auf externe Seiten und deren Inhalte übernimmt die Bleiche Wald Otto & Joh. Honegger AG keine Haftung.

Erzählen Sie von uns